MINISTERIO DE BIENES NACIONALES
DIVISION DEL CATASTRO NACIONAL DE LOS BIENES DEL ESTADO

GOBIERNO DE CHILE

ANGELIQUE ARAYA HERNÁNDEZ
SECRETARIA REGIONAL MINISTERIAL BIENES NACIONAL REGIÓN DE ANTOFAGASTA

UBICACIÓN

REGIÓN	: ANTOFAGASTA
PROVINCIA	: ANTOFAGASTA
COMUNA	: MEJILLONES
LUGAR	: SECTOR CHACAYA
PREDIO Y/O DIRECCIÓN	: APROX. A 4,4 KM AL NORESTE DE LA INTERSECCIÓN DE LA RUTA 1 Y RUTA B-262

PLANO Nº 02102-9.985 C.R

FISCO

D.L. Nº 1.939 DE 1977

REVISOR

CLAUDIO RAMÍREZ RAMÍREZ
CARTÓGRAFO

NOTA : REVISIÓN DE ASPECTOS FORMALES Y REPRESENTACION GRAFICA DE DATOS APORTADOS POR EL EJECUTOR

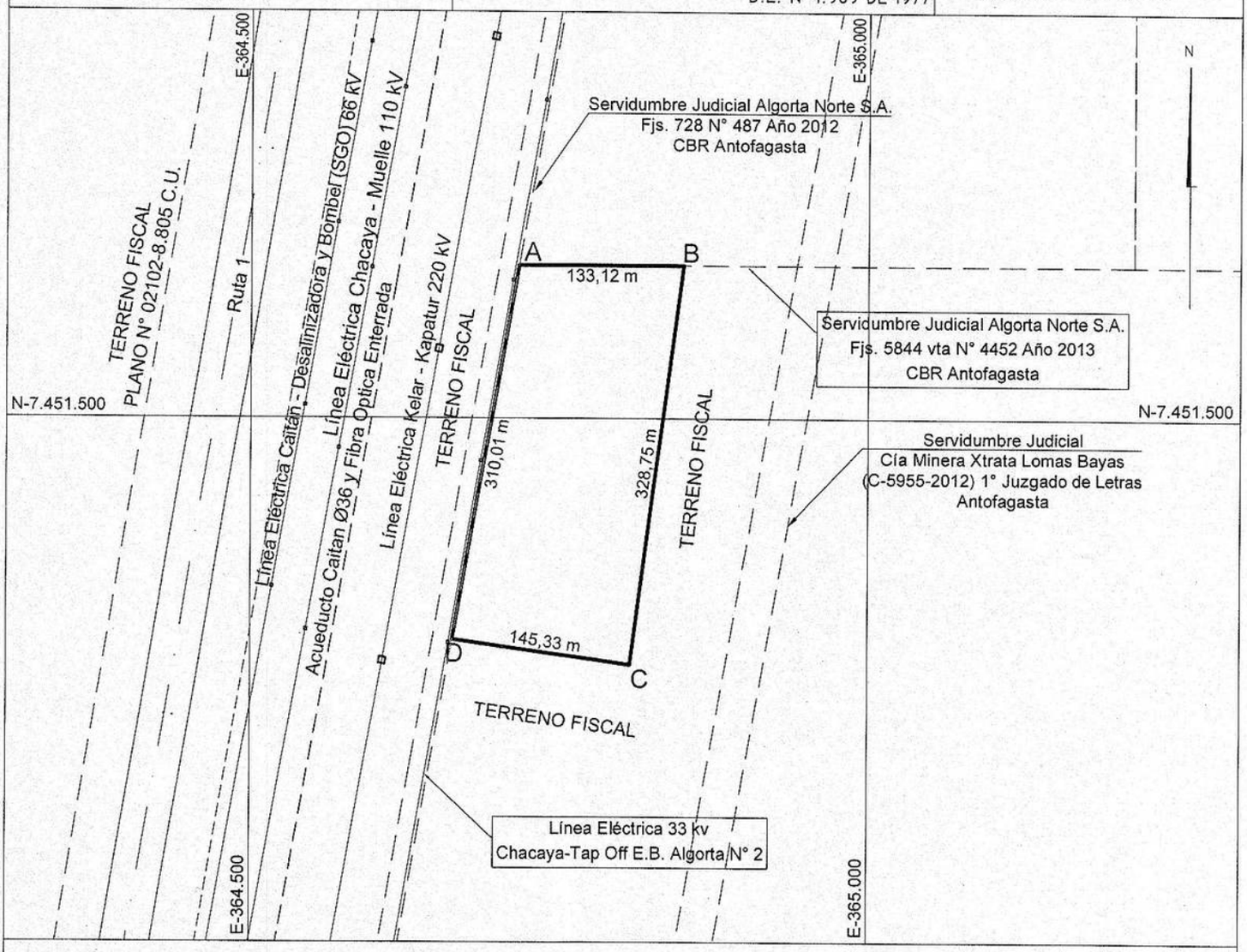

0 100 200 300 m
ESCALA 1 : 5.000

CUADRO DE COORDENDAS UTM DATUM SIRGAS		
VÉRTICE	NORTE	ESTE
A	7.451.624,37	364.717,40
B	7.451.624,37	364.850,52
C	7.451.298,37	364.808,05
D	7.451.318,95	364.664,18

CUADRO DE VINCULACIÓN RED GEODÉSICA DATUM SIRGAS			
VÉRTICE	NORTE	ESTE	ORIGEN
MEJ1	7.443.294,99	365.454,20	I.G.M
CHACAYA-2	7.451.186,70	365.454,20	AUXILIAR

CROQUIS DE UBICACIÓN

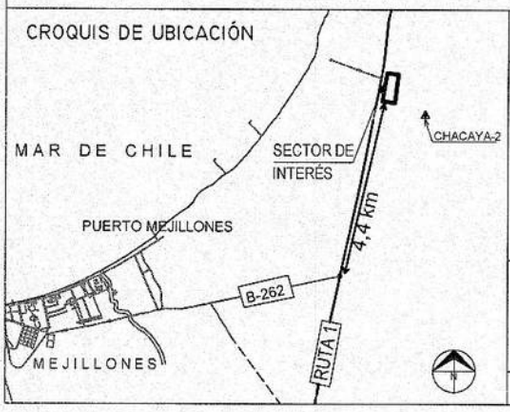

SUPERFICIES

TERRENO PARCIAL(ES)	CONSTRUIDA PARCIAL(ES)
TOTAL : 4,42 ha	TOTAL :
ESCALA 1 : 5.000	FECHA OCTUBRE 2024

ARCHIVO :

OBSERVACIONES

1. LEVANTAMIENTO GEORREFERENCIADO CON EQUIPO GEODÉSICO DOBLE FRECUENCIA MARCA GNSS TRIMBLE MODELO R10

EJECUTOR

LUIS PINO BAVESTRELLO
INGENIERO DE EJECUCIÓN EN GEOMENSURA

FECHA MENSURA : JUNIO 2024
REFERENCIA CARTOGRAFICA : PROYECCION UTM, HUSO 19
REFERENCIA GEODESICA : DATUM SIRGAS
VINCULACIÓN : VERTICE I.G.M MEJILLONES I COD. (MEJI)