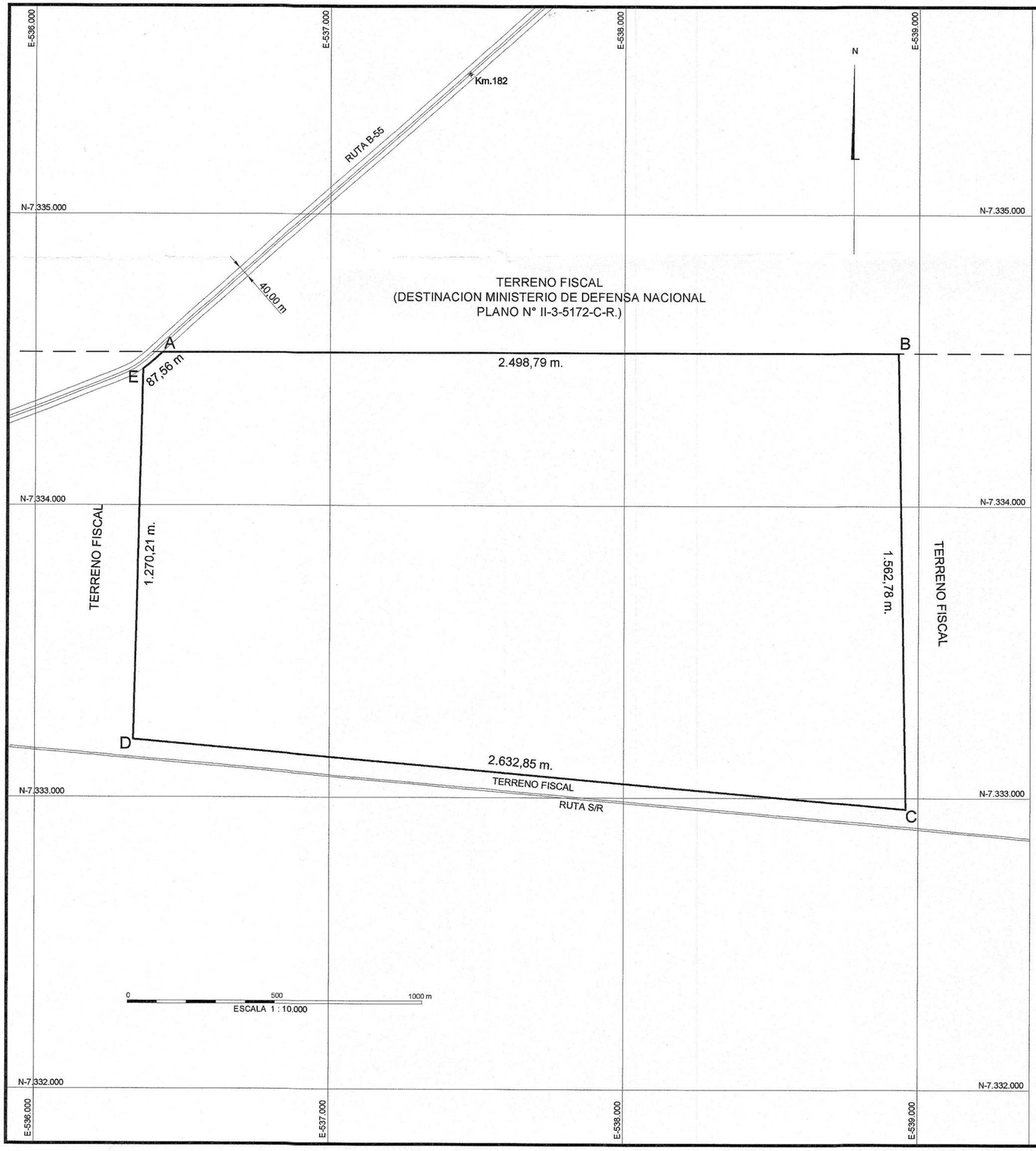

CUADRO DE COORDENADAS UTM DATUM SIRGAS		
VÉRTICE	NORTE	ESTE
A	7.334.523.91	536.431,08
B	7.334.523,92	538.929,87
C	7.332.961,38	538.957,29
D	7.333.196,90	536.335,00
E	7.334.466,77	536.364,81

CUADRO DE VINCULACIÒN RED GEODESICA			
VÈRTICE I.G.M. PENINSULA			
VÈRTICE	NORTE	ESTE	DATUM
PENI	7.385.476,311	566.714.547	SIRGAS

CROQUIS DE DE UBICACION

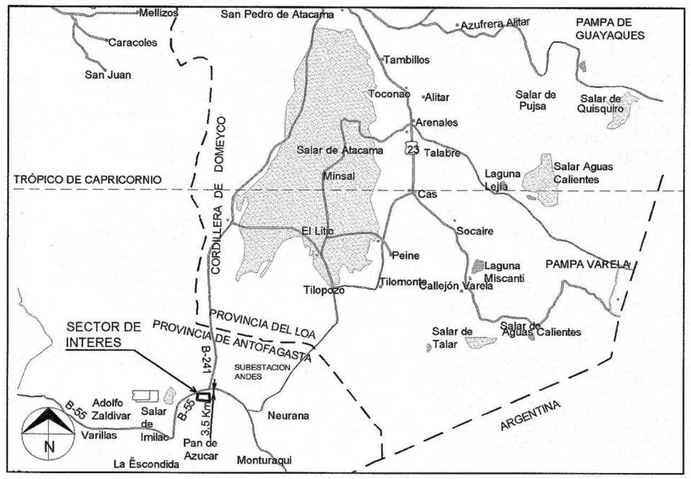

GOBIERNO DE CHILE

MINISTERIO DE BIENES NACIONALES
DIVISIÓN DEL CATASTRO NACIONAL DE LOS BIENES DEL ESTADO

U B I C A C I Ó N

REGIÓN : ANTOFAGASTA

PROVINCIA : ANTOFAGASTA

COMUNA : ANTOFAGASTA

LUGAR : SALAR IMILAC

PREDIO Y/O DIRECCIÓN : APROX. A 3,5 KM SUROESTE DE LA INTERSECCION DE LA RUTA B-241 CON RUTA B-55

PLANO N° 02101-9.382 C.R.

FISCO

D.L. N° 1.939 DE 1977

LUIS COLMÁN VEGA
SECRETARIO REGIONAL MINISTERIAL BIENES NACIONALES REGIÓN ANTOFAGASTA

REVISOR

MARTA TRUJILLO CABELLO
INGENIERO EJEC. GEOMENSURA

REFERENCIA CARTOGRÁFICA :

PROYECCIÓN UTM HUSO 19S FAJA K

REFERENCIA GEODÉSICA :

DATUM SIRGAS

VINCULACIÓN :

GEOREFERENCIADO DESDE VERTICE: IGM PENINSULA CODIGO (PENI)

ORIGEN DE LA INFORMACIÓN :

LEVANTAMIENTO GEOREFERENCIADO CON EQUIPO GEODÉSICO DOBLE FRECUENCIA MARCA TRIMBLE MODELO R6 Y R8

OBSERVACIONES

PLANO CONFECCIONADO POR LA EMPRESA GEOMETRICA E.I.R.L

JEFE TÉCNICO Y EJECUTOR :

LUIS PINO BAVESTRELLO
INGENIERO EJEC. GEOMENSURA

FECHA MENSURA : AGOSTO 2020
DIBUJANTE : C.M.D.

ESCALA	SUPERFICIE
1 : 10.000	374,46 ha

ARCHIVO :

FECHA : MARZO 2021